

Tempo di Polka



1. On: Pod - le po - věs - tí _____ ry - ša - vý s ru - so - hla - vou ne - má
2. Ona: Rá - da sou - hla - sím, _____ když má i tvo - je hla - va ho - ři,



ná - rok na štěs - tí, _____ hla - va oh - ni - vá, _____ ta s dru - hou žha - vou hla - vou
já je ne - ha - sím, _____ pla - men vy - prá - ví, _____ jak hře - je lás - ka pra - vá,



sa - mé tra - ble pro - ží - vá, _____ Je to jen po - vě - ra, bab - ské ře - či,
a je krás - ně vo - ňa - vý, _____ Na žád - nou ško - ca - si ne - vzpo - mí - nám,



mám tě rád na vlast - ní ne - bez - pe - čí, ji - né snad šá - lí, nás dva však
ten kdo nás po - mlou - vá, zá - vi - dí nám, nad žád - ným brep - tem, ší - ře - ným



pá - lí o - heň nej - vět - ší, _____ Oba: To jen tak
šep - tem ru - ce ne - spí - nám



pro - le - tí, _____ jak o nás kle - ve - tí _____ pry: z rá - je

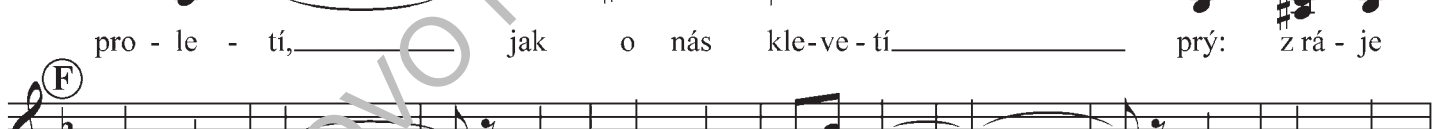

vyh - na - ní _____ jsme d'áb - lu u - psa - ní, _____ Nic na to



ne - dám, _____ hr - dě hla - vu zve - dám, _____ po - věz, lás - ko, jak je ti,



jak se ti u - sí - ná, _____ tvůj ráj že za - čí - ná _____



Polka D.C. al Fine

ISMN: 979-0-66055-656-6

Obj. číslo 30-0088

